Deutsche Kapitalentwicklung

BERLINER STRASSE 244 · S-BAHN „LEDERMUSEUM“ VOR DER TÜR · PROVISIONSFREI

Kapitalanlage in Offenbach am Main – 8 Minuten bis Frankfurt, vollverwaltet

Ergebnis nach Steuern im Schnitt + 233 € im Monat (Modellrechnung, 35 % Grenzsteuersatz, Durchschnitt 2027–2036). Vermögensaufbau: rund 1.156 € pro Monat, 138.766 € nach 10 Jahren (Wert – Restschuld bei 3 % Wertsteigerung p. a.).

WE 12 · Berliner Straße 244, 63067 Offenbach am Main – 4 Zimmer, 70,65 m², Hinterhaus, 2. OG. Gründerzeit-Ensemble, Baujahr 1905, Haus 2026 modernisiert; S-Bahn S1/S2/S8/S9 direkt vor dem Haus – ca. 8 Min. bis Frankfurt Konstablerwache. Vermietet, vollverwaltet, Mietgarantie des Bauträgers 3 Jahre ab Übergabe* und provisionsfrei.

KAUFPREIS GESAMT	MIETE	NACH STEUERN	VERMÖGEN
273.000 €	**1.100 €**	**+ 233 €**	**≈ + 138.766 €**
inkl. Einbauküche	kalt pro Monat · Mietgarantie 3 Jahre*	pro Monat · Ø 10 Jahre	nach 10 Jahren (3 % p. a.)

3 Jahre
MIETGARANTIE
des Bauträgers ab Übergabe*

≈ + 6.948 €
STEUERVORTEIL IM 1. JAHR (2027)
in 10 Jahren ≈ + 59.364 €

8,33 % p. a.
ABSCHREIBUNG (AFA)

vor dem Haus
S-BAHN

Finanziert: Kaufpreis und Küche · Kaufnebenkosten (in diesem Fall 22.780 €) auf Wunsch mitfinanzierbar · AfA 8,33 % lt. Gutachten · Energieausweis neu: Einschätzung Klasse E

Exposé · berechnet am 27.10.2026

AUF EINEN BLICK

Alle Eckdaten der Wohnung

KAUFPREIS GESAMT
273.000 €
Wohnung 268.000 € · Küche 5.000 €

PREIS PRO M²
3.793 €
Kaufpreis der Wohnung, ohne Küche

BRUTTOMIETRENDITE
4,93 %
13.200 € Jahresmiete ÷ 268.000 €

FINANZIERUNG
273.000 €
Kaufpreis + Küche · Kaufnebenkosten (22.780 €) auf Wunsch mitfinanzierbar

ABSCHREIBUNG
8,33 % p. a.
lt. Gutachten Restnutzungsdauer (12 Jahre)

VERMÖGEN NACH 10 J.
≈ + 138.766 €
Wert – Restschuld, 3 % p. a. · nach Verkaufskosten und allem eigenen Geld ≈ 131.100 €

Objektdaten

Adresse	**Berliner Straße 244, 63067 Offenbach am Main**
Einheit	**WE 12 · Hinterhaus, 2. OG**
Wohnfläche	**70,65 m² · 4 Zimmer**
Haus	**Gründerzeit-Ensemble · Vorderhaus 9 WE, Hinterhaus 4 WE**
Baujahr	**1905 · Teil der Gesamtanlage XVI (kein Einzeldenkmal)**
Modernisierung	**2026: Flachdach Vorderhaus, Treppenhäuser, Steigleitungen, Kellerdecken**
Heizung	**Gas-Etagenheizung je Wohnung**
Energieausweis	**neuer Ausweis nach den Arbeiten 2026 vor der Beurkundung – Einschätzung Klasse E**
Hausgeld	**Ihr Anteil 154,94 € im Monat (Aufteilung auf der Kostenseite)**
Verwaltung	**WEG: Pavilius HV Management GmbH · Mietverwaltung 30 €**

Warum diese Wohnung

- ✓ **Erhöhte AfA 8,33 %** – statt der gesetzlichen 2,5 % für Gebäude vor 1925 – laut Gutachten zur Restnutzungsdauer (12 Jahre)
- ✓ **Mietgarantie des Bauträgers** – 3 Jahre ab Übergabe auf 1.100 € (1.050 € Wohnung + 50 € Einbauküche) – im notariellen Kaufvertrag*
- ✓ **S-Bahn vor der Tür** – S1, S2, S8, S9 ab „Ledermuseum“: Konstablerwache ca. 8 Min., Frankfurt Hbf ca. 13 Min., Flughafen ca. 25 Min.

Steueroptimierte, fremdfinanzierte Kapitalanlage für den langfristigen Vermögensaufbau – Ziel ist Vermögen nach 10 Jahren und mehr, nicht der monatliche Überschuss. Passt zu Ihnen, wenn Sie mit wenig Eigenkapital Vermögen aufbauen und Steuern sparen wollen (gerechnet mit 35 %; Szenarien Seite 10). **≈ + 59.364 € Steuervorteil in 10 Jahren** – Geld, das sonst ans Finanzamt ginge, fließt in Ihre Wohnung.

Der nächste Schritt kostet nichts: Finanzierungsanfrage kostenlos, unverbindlich, ohne Schufa-Abfrage – die Partnerbank hat das Objekt bereits bewertet. Alles Offene wird vor dem Notartermin geklärt; entschieden wird erst danach.

Was am Haus und in der Wohnung gemacht wurde

WANN	WAS	QUELLE
1905	Errichtung des Gründerzeit-Ensembles (Vorder- und Hinterhaus)	Restnutzungsdauer-Gutachten und Baubeschreibung
1968	Dachausbau im Vorderhaus, abgenommen	Stellungnahme Prill
06.08.2021	Neuer Zählerschrank für 8 Wohnungen im Keller	Sanierungsstand
15.12.2021	Gastherme erneuert – Vorderhaus 4. OG links (WE 8)	Sanierungsstand
16.01.2024	Strom-Zählertafel erneuert – Hinterhaus	Sanierungsstand
05.02.2024	Gastherme erneuert – Hinterhaus EG (WE 10)	Sanierungsstand
14.10.2024	Bad nach Wasserschaden erneuert – Hinterhaus DG (WE 13)	Sanierungsstand
19.12.2024	Flur teilweise neu verputzt – Vorderhaus 1. OG links (WE 2)	Sanierungsstand
11.04.2025	Gastherme erneuert – Hinterhaus DG (WE 13)	Sanierungsstand
2026	Modernisierung des Gemeinschaftseigentums – abgeschlossen (Details unten)	Modernisierungsaufstellung 12.10.2026

2026 am Haus: vorher und jetzt

BAUTEIL	VORHER	JETZT (ABGESCHLOSSEN)
Treppenhäuser	ältere, stark beanspruchte Beläge, Abplatzungen an den Wänden (RND-Gutachten, 01.10.2026); Rost an Stahlteilen der Treppe (Prill)	**beide Treppenhäuser vollständig erneuert, Treppenstufen komplett neu**
Elektro im Haus	ältere, uneinheitliche Verteiler- und Anschlussbereiche (RND-Gutachten)	**Steigleitungen in beiden Häusern neu, neue Unterverteilungskästen**
Flachdach Vorderhaus	alte Abdichtungsbahnen	**komplett neu abgedichtet**
Kellerdecken	ungedämmt	**Vorder- und Hinterhaus gedämmt**
Vorderfassade	Verschmutzungen und Verwitterung (RND-Gutachten)	**komplett neu gestrichen**
Hinterhaus	–	**zusätzlicher Fluchtweg (Brandschutz), zwei Dachfenster erneuert**

In gutem Zustand: Fenster – Kunststofffenster mit Isolierverglasung (laut Sanierungsstand). · **Heizung** – Gas-Etagentherme je Wohnung, rund 8 Jahre alt (in WE 8, 10 und 13 erneuert 2021–2025); zusätzlich eigene Rücklage von 42 € im Monat. · **Außenwände** – massives Mauerwerk; Vorderfassade 2026 neu gestrichen.

Abschreibung: AfA laut Restnutzungsdauer-Gutachten (12 Jahre) – bei Käufern im Vorder- und im Hinterhaus bereits anerkannt.

WOHNUNG UND IMPRESSIONEN

WE 12 – 4 Zimmer, 70,65 m²

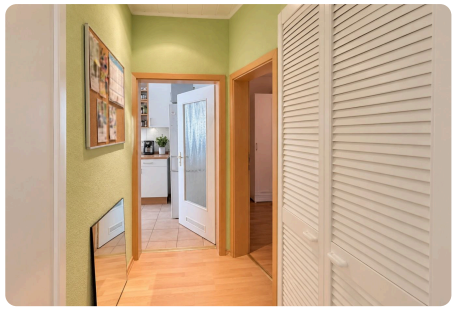

WE 12 – Innenansicht (Wohnung ist vermietet und bewohnt). Echte Fotos, nur aufgehellt; die Wohnung ist vermietet – die Möbel gehören dem Mieter.

Grundriss WE 12

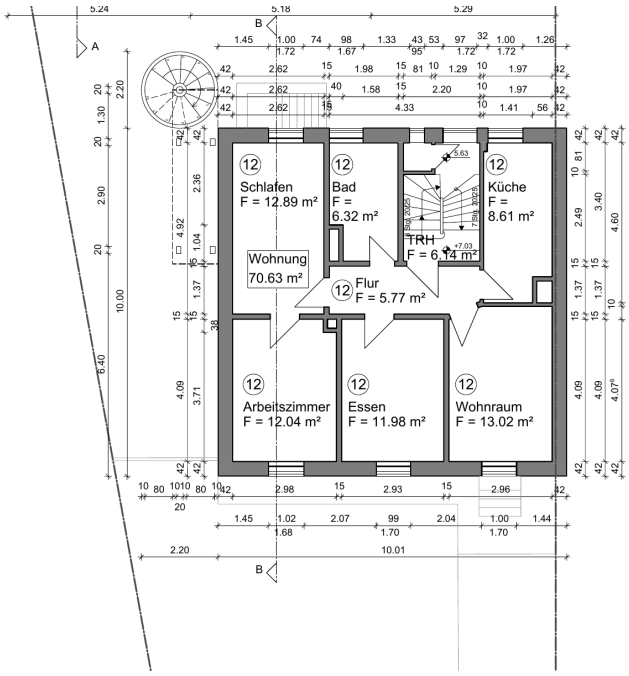

Ausschnitt aus dem Geschossplan. Grundriss WE 12 (PDF)

Raumaufteilung

Lage im Haus	**Hinterhaus, 2. OG**
Schlafen	**12,89 m²**
Arbeitszimmer	**12,04 m²**
Essen	**11,98 m²**
Wohnraum	**13,02 m²**
Küche	**8,61 m²**
Bad	**6,32 m²**
Flur	**5,78 m²**
Wohnfläche gesamt	**70,65 m² (lt. Wohnflächenberechnung)**

Status: vermietet (bestehender Mietvertrag).

LAGE

Offenbach am Main – Großstadt direkt neben Frankfurt

EINWOHNER
132.746
Offenbach am Main, 31.12.2024 (HSL) – +15,6 % seit 2011

BESCHÄFTIGTE
52.228
sozialversicherungspflichtig, 30.06.2025 – höchster Wert seit 51 Jahren

S-BAHN
8 Min.
bis Frankfurt Konstablerwache – Station vor dem Haus

LEERSTANDSQUOTE
3,5 %
Wahlkreis Offenbach, Zensus 2022 – Deutschland 4,3 %

S-Bahn vor der Haustür

Station „Offenbach-Ledermuseum“: S1, S2, S8 und S9 – Richtung Frankfurt etwa alle 5–10 Minuten.

Frankfurt nebenan

Frankfurter Stadtgrenze weniger als 3 km; Hauptbahnhof ca. 13 Min. mit der S-Bahn, Flughafen ca. 25 Min. (S8/S9).

Gefragter Mietmarkt

Leerstandsquote unter dem Bundesschnitt (Zensus 2022); Frankfurt mit der S-Bahn in rund 8 Minuten.

Stadtentwicklung vor der Tür

Kaiserviertel am Kaiserlei (ca. 570 m): rund 1.180 neue Wohnungen, über 500 Mio. €, fertig bis 2029.

Kreis = 1 km um Berliner Straße 244. Eingezeichnet: Marktplatz / Zentrum, Offenbach Hauptbahnhof und Kaiserlei (A661). Kartendaten © OpenStreetMap-Mitwirkende (ODbL).

Straßenansicht (Google Maps) · 3D-Ansicht (Google Earth)

Mikrolage – alles in wenigen Minuten

S-Bahn „Ledermuseum“	**direkt vor dem Haus**
Frankfurt Konstablerwache	**ca. 8 Min. S-Bahn**
Frankfurt Hauptbahnhof	**ca. 13 Min. S-Bahn · 12 Min. Auto**
Flughafen Frankfurt	**ca. 25 Min. S-Bahn · 15 Min. Auto**
Offenbach Marktplatz	**3 Min. Auto · 1,5 km**
A661 Kaiserlei	**2 Min. Auto · 1,1 km**

Ab Berliner Straße 244. S-Bahn: Google Maps (18.10.2026), Takt laut bahnhof.de (15.10.2026); Auto: eigene Routenberechnung (OSRM/OpenStreetMap), gerundet.

Was das für Sie als Vermieter heißt

- ✓ Mieter ohne Auto erreichen Frankfurt in Minuten – die S-Bahn hält vor der Tür
- ✓ Amtlich angespannter Wohnungsmarkt: hohe Nachfrage nach Wohnungen
- ✓ Mieten 2026 einvernehmlich auf Marktniveau angehoben, bei Neuvermietung Staffelmiete
- ✓ Supermärkte, Kita, Schule und Hausarzt in wenigen hundert Metern

LAGE

Region, Arbeitgeber und Alltag

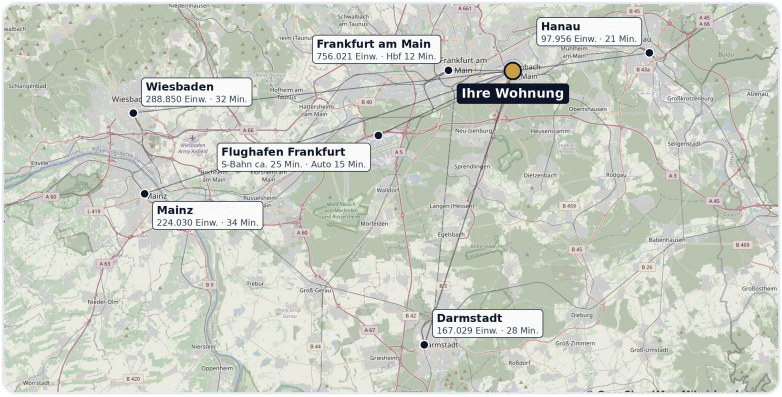

STADT	EINWOHNER	AUTO AB HAUS
Frankfurt am Main	756.021	7,3 km · 12 Min.
Flughafen Frankfurt	–	18,4 km · 15 Min.
Wiesbaden	288.850	45,1 km · 32 Min.
Mainz	224.030	47,7 km · 34 Min.
Darmstadt	167.029	30,6 km · 28 Min.
Hanau	97.956	28,6 km · 21 Min.
Offenbach (hier)	**132.746**	**S-Bahn vor der Tür**

Region FrankfurtRheinMain: 5.907.863 Einwohner, 2.550.268 Beschäftigte (IHK). Einwohner 31.12.2024 (HSL; Mainz: Stadt Mainz; Hanau: Stadt Hanau). Auto: OSRM bis Hbf, ohne Stau.

Große Arbeitgeber in der Umgebung

ARBEITGEBER	ORT · ENTFERNUNG	BESCHÄFTIGTE	QUELLE
Flughafen Frankfurt – rund 450 Arbeitgeber, davon Fraport rund 18.000	Frankfurt · S-Bahn ca. 25 Min.	**über 80.000**	Fraport (2024)
Banken am Finanzplatz Frankfurt	Frankfurt · S-Bahn ca. 8 Min.	**73.908**	Helaba, Stand 1. Quartal 2025
Merck KGaA – Zentrale	Darmstadt · Auto ca. 28 Min.	**rund 12.500**	dpa-AFX, 27.03.2023
Europäische Zentralbank (EZB)	Frankfurt-Ostend · ca. 3,3 km	**über 4.100**	Helaba, Stand Ende 2022
SAMSON AG – Umzug auf den Innovationscampus	Offenbach · ca. 3,5 km	**rund 2.000**	Wirtschaftsförderung Offenbach 2025
Deutscher Wetterdienst – Zentrale	Offenbach · ca. 310 m	**2.135 (bundesweit)**	Bund, karriere.bund.de
TMS	Offenbach	**rund 800 (Offenbach und bundesweit)**	Wirtschaftsförderung Offenbach 2025
VDE	Offenbach · ca. 2 km	**rund 500**	Wirtschaftsförderung Offenbach 2025
Pan Dacom – Firmenzentrale am Hafen	Offenbach · ca. 900 m	**rund 300**	Wirtschaftsförderung Offenbach 2025
Lorenz Snacks – Kaiserlei	Offenbach · ca. 700 m	**rund 200**	Wirtschaftsförderung Offenbach 2025

Alltag in der Nähe (Luftlinie)

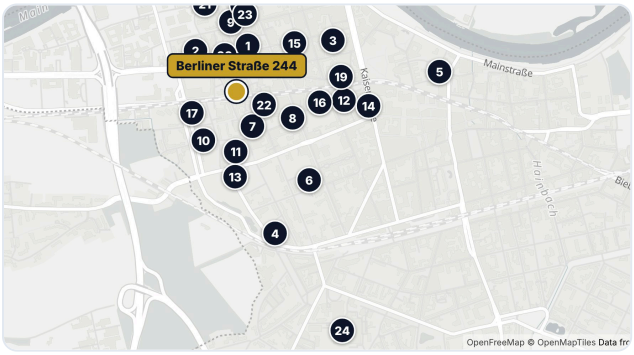

Schulen

1	Goetheschule (Grundschule) · 374 Schüler	205 m
2	Schillerschule · 971 Schüler	363 m
3	Emmy-Noether-Schule · 268 Schüler	624 m
4	Leibnizschule (bis Abitur) · 1.309 Schüler	749 m
5	Rudolf-Koch-Schule (bis Abitur) · 1.020 Schüler	1,1 km
6	Hochschule für Gestaltung (HfG), Geleitsstraße · 806 Studierende	581 m

Kitas · 12 Kitas im Umkreis von 600 m

7	Kita 26	169 m
8	Kita 3	187 m
9	Krabbelstubb „Die Pinguine“	201 m

Einkaufen · Wochenmarkt Marktplatz – 62 Händler auf rund 4.000 m²

10	PENNY	117 m
11	REWE	143 m
12	Rossmann	242 m
13	OFF City-Center (Einkaufszentrum)	250 m
14	Lidl	273 m
15	tegut	462 m

Restaurants & Cafés · 61 Restaurants, 40 Cafés und 30 Imbisse im Umkreis von 1,2 km

16	Velluto (italienisch)	108 m
17	Pizzeria Da Jassi	207 m
18	Köz Ocakbaşı (türkisch)	263 m
19	Mykonos (griechisch)	453 m

Ärzte & Freizeit

20	Hausarzt	84 m
21	Zahnarzt	92 m
22	Westend Apotheke	269 m
23	Kino CinemaxX	270 m
24	Sana Klinikum Offenbach	1,4 km

Stadtentwicklung in der Nähe

Kaiserviertel · ca. 570 m: rund 1.180 neue Wohnungen, über 500 Mio. €, Kita und Supermarkt – fertig bis 2029

Kaiserlei · ca. 700 m: Deutschlandzentrale BYD, Lorenz Snacks, Campus des Deutschen Wetterdienstes

Hafen Offenbach · ca. 900 m: neues Wohn- und Gewerbequartier am Main, Erschließung abgeschlossen

Innovationscampus · ca. 3,5 km: SAMSON (rund 2.000 Arbeitsplätze), BioSpring (rund 200, langfristig 1.500 weitere)

Innenstadt: „Station Mitte“ mit neuer Stadtbibliothek, fertig 2027

Alltag: OpenStreetMap (18.10.2026), Karte OpenFreeMap © OpenMapTiles; Schülerzahlen: Hessisches Statistisches Landesamt (01.11.2025). Arbeitgeber und Stadtentwicklung: Fraport, Helaba, dpa-AFX, Bund, Jahresbericht Wirtschaftsförderung Offenbach 2025, Stadt Offenbach; Entfernung Kaiserviertel laut PriceHubble. Kartendaten © OpenStreetMap-Mitwirkende.

IHRE INVESTITION

Alle Kosten auf einen Blick

Kaufpreis Wohnung 70,65 m² · 3.793 €/m²	268.000 €
Einbauküche separat ausgewiesen – ohne Grunderwerbsteuer, AfA über 10 Jahre	5.000 €
KAUFNEBENKOSTEN – IN DIESEM FALL AUF WUNSCH MITFINANZIERBAR	
Grunderwerbsteuer 6 % in Hessen, auf 268.000 € (Kaufpreis Wohnung)	16.080 €
Notar ca. 2 %	5.360 €
Grundbucheintragung ca. 0,5 %	1.340 €
= Ihr Kredit (Kaufpreis + Küche)	**273.000 €**

Kaufnebenkosten: Grunderwerbsteuer, Notar und Grundbuch (22.780 €) sind auf Wunsch mitfinanzierbar – das besprechen wir im Finanzierungsgespräch. Uns zahlen Sie keine Provision. Den Kaufvertragsentwurf erhalten Sie vor dem Kauf zur Prüfung; erst wenn Sie damit einverstanden sind, wird beurkundet. Finanzierung bonitätsabhängig, Konditionen nach individueller Prüfung.

Was kostet mich das im Monat?

Einnahmen		Ausgaben	
Miete Kaltmiete (1.050 € Wohnung + 50 € Einbauküche) · Mietgarantie des Bauträgers 3 Jahre ab Übergabe*	+ 1.100 €	Bankrate 4,5 % Zins / 1,5 % Tilgung · Kaufpreis, Küche finanziert, Kaufnebenkosten auf Wunsch mitfinanzierbar	– 1.365 €
Steuervorteil AfA, Zinsen und Kosten senken Ihre Steuer (35 % Grenzsteuersatz)	+ 579 €	Hausgeld (nicht umlagefähig) nur Ihr Teil: Verwaltung, Rücklage, Mietverwaltung, Rücklage Gastherme 42 € · danach +3 % pro Jahr	– 155 €
Einnahmen	**+ 1.679 €**	**Ausgaben**	**– 1.520 €**

Ergebnis nach Steuern pro Monat – 2027 (1. volles Jahr)
Gleiche Zahl wie Spalte 2027 der 10-Jahres-Tabelle.

≈ + 159 €

2027	Ø ÜBER 10 JAHRE	IHR EINSATZ IN 10 JAHREN	→ IHR VERMÖGEN 2036
+ 159 €	+ 233 €	22.780 € 22.780 € beim Kauf + 0 € Zuzahlungen	≈ 138.766 € ohne Wertsteigerung ≈ + 46.596 €

Miete und Steuervorteil decken in jedem der 10 Jahre alle Ausgaben – in der Summe zahlen Sie nichts zu. Kaufnebenkosten 22.780 € – auf Wunsch mitfinanzierbar. Die Miete steigt mit der angenommenen Mieterhöhung von 1.100 € auf 1.464 € (Ø 1.275 €). Ihre Zuzahlungen und Ihr Vermögen stehen bewusst getrennt nebeneinander – wir verrechnen sie nicht.

Grenzsteuersatz 35 % (häufigster Satz unserer Kunden): Ø + 233 € im Monat; bei 42 % Ø + 332 €, bei 30 % Ø + 163 €, bei 25 % Ø + 92 € im Monat. Im Online-Exposé können Sie Ihren Satz einstellen und das PDF damit neu erstellen. Wir sind keine Steuerberater; Ihren Satz kann Ihr Steuerberater bestätigen.

IHRE ZAHLEN

Die nächsten 10 Jahre im Detail – alle Positionen pro Monat

Wertsteigerung	Erste Mieterhöhung nach 3 Jahren	danach alle 3 Jahre	Hausgeld-Steigerung	Zins Bank-Kredit	Anfangstilgung	Ihr Grenzsteuersatz
3 % p. a.	**10 %**	**10 %**	**3 % p. a.**	**4,5 %**	**1,5 %**	**35 %**
Standard	Standard	Standard	Standard	Standard	Standard	Standard

Standard-Annahmen unserer Kalkulation. Im Online-Exposé können Sie jede Annahme ändern und dieses PDF mit Ihren Werten neu erstellen.

€ pro Monat	2027	2028	2029	2030	2031	2032	2033	2034	2035	2036	Σ 10 J. (€)
Kaufpreis Immobilie	**273.000 €**	einmalig · Wohnung 268.000 € · Einbauküche 5.000 €									
Einnahmen Kaltmiete pro Monat	**+ 1.100**	**+ 1.100**	**+ 1.210**	**+ 1.210**	**+ 1.210**	**+ 1.331**	**+ 1.331**	**+ 1.331**	**+ 1.464**	**+ 1.464**	**+ 153.012**
Miete Wohnung nach 3 J. +10 %, dann alle 3 J. +10 %	+ 1.050	+ 1.050	+ 1.160	+ 1.160	+ 1.160	+ 1.281	+ 1.281	+ 1.281	+ 1.414	+ 1.414	**+ 147.012**
Einbauküche fest 50 € pro Monat	+ 50	+ 50	+ 50	+ 50	+ 50	+ 50	+ 50	+ 50	+ 50	+ 50	**+ 6.000**
Ausgaben nicht umlagefähiges Hausgeld – nur Ihr Anteil	**– 155**	**– 158**	**– 162**	**– 165**	**– 169**	**– 173**	**– 177**	**– 181**	**– 185**	**– 189**	**– 20.568**
Hausgeld WEG-Verwaltung u. a.	– 50	– 53	– 57	– 60	– 64	– 68	– 72	– 76	– 80	– 84	**– 7.968**
Instandhaltung laut Wirtschaftsplan 2027	– 75	– 75	– 75	– 75	– 75	– 75	– 75	– 75	– 75	– 75	**– 9.000**
Mietverwaltung pauschal	– 30	– 30	– 30	– 30	– 30	– 30	– 30	– 30	– 30	– 30	**– 3.600**
Finanzierung	**273.000 €**	einmalig · Bank-Kredit: Kaufpreis Immobilie									
Bankrate 4,5 % Zins / 1,5 % Tilgung	**– 1.365**	**– 1.365**	**– 1.365**	**– 1.365**	**– 1.365**	**– 1.365**	**– 1.365**	**– 1.365**	**– 1.365**	**– 1.365**	**– 163.800**
Zinsen steuerlich absetzbar	– 1.017	– 1.001	– 984	– 966	– 948	– 929	– 909	– 888	– 866	– 843	**– 112.212**
Tilgung baut Ihr Vermögen auf	– 348	– 364	– 381	– 399	– 417	– 436	– 456	– 477	– 499	– 522	**– 51.588**
Ergebnis vor Steuern Miete – Hausgeld – Bankrate	**– 420**	**– 423**	**– 317**	**– 320**	**– 324**	**– 207**	**– 211**	**– 215**	**– 86**	**– 90**	**– 31.356**
Steuerliche Auswirkung Grenzsteuersatz 35 %	**+ 579**	**+ 574**	**+ 531**	**+ 526**	**+ 521**	**+ 474**	**+ 468**	**+ 462**	**+ 409**	**+ 403**	**+ 59.364**
= Ihr Ergebnis nach Steuern Plus = Überschuss · Minus = Ihre Zuzahlung	**+ 159**	**+ 151**	**+ 214**	**+ 206**	**+ 197**	**+ 267**	**+ 257**	**+ 247**	**+ 323**	**+ 313**	**+ 28.008**
Restschuld Bank-Kredit	268.819	264.447	259.873	255.090	250.087	244.853	239.380	233.655	227.667	221.404	
Wert der Wohnung 3 % p. a.	276.040	284.321	292.851	301.636	310.685	320.006	329.606	339.494	349.679	360.170	
Ihr Vermögen Wert – Restschuld (Jahresende)	**+ 7.221**	**+ 19.874**	**+ 32.978**	**+ 46.546**	**+ 60.598**	**+ 75.153**	**+ 90.226**	**+ 105.839**	**+ 122.012**	**+ 138.766**	

Miete laut Mietvertrag: 1.100 € (1.050 € Wohnung + 50 € Einbauküche); Mieten 2026 einvernehmlich per Mieterhöhungsvereinbarung angehoben; die Erhöhung alle 3 Jahre ab 2029 ist eine Annahme (einvernehmlich oder bei Neuvermietung per Staffelmiete). Σ = Summe aller Monate. Steuerliche Auswirkung = – 35 % × steuerliches Ergebnis (Miete – Zinsen – Hausgeld ohne Instandhaltungsrücklage – AfA Gebäude 8,33 % auf 80 % Gebäudeanteil – AfA Einbauküche – einmalige Kosten); Tilgung ist nicht absetzbar. Rundungsdifferenzen ±2 € möglich. Modellrechnung, keine Prognose, keine Steuerberatung.

Ihr Vermögen nach 10 Jahren – vier Szenarien

ALLEIN DURCH TILGUNG
Ohne Wertsteigerung

Wert 2036	268.000 €
– Restschuld	221.404 €
= Ihr Vermögen	**+ 46.596 €**

NUR INFLATION
+2 % pro Jahr

Wert 2036	326.691 €
– Restschuld	221.404 €
= Ihr Vermögen	**+ 105.287 €**

STANDARD-ANNAHME
+3 % pro Jahr

Wert 2036	360.170 €
– Restschuld	221.404 €
= Ihr Vermögen	**+ 138.766 €**

ETWAS OPTIMISTISCHER
+4 % pro Jahr

Wert 2036	396.705 €
– Restschuld	221.404 €
= Ihr Vermögen	**+ 175.301 €**

Ihr Vermögen (Jahresende)	2027	2028	2029	2030	2031	2032	2033	2034	2035	2036
Restschuld	268.819	264.447	259.873	255.090	250.087	244.853	239.380	233.655	227.667	221.404
bei 0 % Wertsteigerung	– 819	+ 3.553	+ 8.127	+ 12.910	+ 17.913	+ 23.147	+ 28.620	+ 34.345	+ 40.333	+ 46.596
bei 2 % Wertsteigerung	+ 4.541	+ 14.380	+ 24.531	+ 35.002	+ 45.807	+ 56.959	+ 68.468	+ 80.350	+ 92.618	+ 105.287
bei 3 % Wertsteigerung	**+ 7.221**	**+ 19.874**	**+ 32.978**	**+ 46.546**	**+ 60.598**	**+ 75.153**	**+ 90.226**	**+ 105.839**	**+ 122.012**	**+ 138.766**
bei 4 % Wertsteigerung	+ 9.901	+ 25.422	+ 41.591	+ 58.432	+ 75.976	+ 94.252	+ 113.290	+ 133.122	+ 153.781	+ 175.301

Wert = 268.000 € (Kaufpreis der Wohnung, ohne Küche) × (1 + Wertsteigerung)^{Jahre}; Vermögen = Wert – Restschuld (vor Verkaufskosten). Inflation 2025: 2,2 % (Destatis). Selbst ohne jede Wertsteigerung: + 46.596 € Vermögen nach 10 Jahren – allein durch die Tilgung. Die Rechnung beginnt am 01.01.2027 und endet 2036 – das sind rund 10 Jahre. Steuerfrei ist ein Verkaufsgewinn für Privatpersonen erst nach mehr als 10 Jahren Haltedauer (§ 23 EStG). Wertsteigerung ist eine Annahme, keine Garantie.

BELEGE

Miete, Kaufpreis und Abschreibung – geprüft mit Quellen

Was Käufer zuerst prüfen – hier offen, mit Quelle und Datum.

Unsere Miete im Vergleich

Unsere Wohnungen (Miete inkl. 50 € Einbauküche)

	M²	MIETE	€/M²*	€/M² GES.
WE 12 (diese Wohnung)	**70,65**	**1.050 € + 50 €**	**14,86**	**15,57**
WE 1	102,44	1.350 € + 50 €	**13,18**	13,67
WE 2	59,40	900 € + 50 €	**15,15**	15,99
WE 3	60,80	900 € + 50 €	**14,80**	15,63
WE 4	61,83	950 € + 50 €	**15,36**	16,17
WE 5	63,18	950 € + 50 €	**15,04**	15,83
WE 6	61,83	950 € + 50 €	**15,36**	16,17
WE 7	63,00	950 € + 50 €	**15,08**	15,87
WE 8	63,90	950 € + 50 €	**14,87**	15,65
WE 9	64,79	950 € + 50 €	**14,66**	15,43
WE 10	76,08	1.150 € + 50 €	**15,12**	15,77
WE 11	70,65	1.050 € + 50 €	**14,86**	15,57
WE 13	59,89	1.000 € + 50 €	**16,70**	17,53

* ohne Küchenanteil.

Mieten vergleichbarer Wohnungen in Offenbach

immowelt, 6 aktuelle Angebote (14.10.2026)	**14,29–17,07 €/m²** Ø 16,07 €/m²
Angebotsmieten PLZ 63067, letzte 12 Monate (PriceHubble)	**+ 2,6 %**

Unsere Miete WE 12: 14,86 €/m² ohne Küchenanteil – unter dem Durchschnitt aktueller Angebote vergleichbarer Wohnungen. Wir vergleichen nur mit vergleichbaren Wohnungen, nicht mit dem Durchschnitt aller Wohnungen der Stadt.

immowelt-Suchen: Suche 1 · Suche 2 (Bildschirmfotos vom 14.10.2026 liegen uns vor).

Mietgarantie des Bauträgers – 3 Jahre ab Übergabe

Die Mietgarantie steht im notariellen Kaufvertrag (WE 12: 1.100 € = 1.050 € Wohnung + 50 € Einbauküche): Betrag, Laufzeit und Differenzzahlung bei Leerstand oder Mindermiete; ein eigenes Garantieschreiben gibt es nicht, weil der Kaufvertrag erst für Sie als Käufer erstellt wird. Sie wird mit der Beurkundung verbindlich. Die Wohnung ist vermietet, die Miete zahlt der Mieter; die Garantie muss nur einspringen, wenn diese Miete ausbleibt oder niedriger ist. Eine Bonitätsauskunft des Bauträgers erhalten Sie vor der Beurkundung. Eine Mietausfallversicherung können Sie zusätzlich selbst abschließen.

Kaufpreis im Vergleich

ImmoScout24 schätzt Wohnungen an genau dieser Adresse auf **rund 4.180–4.195 €/m²** (Berliner Straße 244 und 244a, automatische Schätzung, Stand 10/2026) – unser Preis: **3.793 €/m²**, rund 9 % darunter. Vergleichbare Angebote laut PriceHubble (08.10.2026, 25 Inserate): Ø 3.977 €/m². (268.000 € ÷ 70,65 m², Kaufpreis der Wohnung ohne Küche). Aktuelle Altbau-Angebote (14.–16.10.2026): Robert-Koch-Straße 6, Stadtteil Ledermuseum 4.386 €/m²; Stadtteil Ledermuseum 4.352 €/m²; Stadtteil Ledermuseum 4.299 €/m²; Kaiserstraße 117 4.052 €/m²; Rödernstraße 20, 63067 4.673 €/m²; Friedrichsweiher 3.095 €/m². Inserate: 1 · 2 · 3 · 4 · 5 · 6 · 7 · 8 · 9. Angaben laut Inserat.

Miete und Mieterhöhung

Die Mieten wurden 2026 mit den Mietern einvernehmlich auf Marktniveau angehoben (Mieterhöhungsvereinbarung als Nachtrag zum Mietvertrag, § 557 Abs. 1 BGB). Eine solche Vereinbarung ist unabhängig vom Mietspiegel wirksam. Geschätzte Miete an dieser Adresse laut ImmoScout24: rund 14 €/m²; Entwicklung der letzten 3 Jahre: +10,0 bis +10,2 %, Prognose für die nächsten 12 Monate: +12,1 %. Unsere Rechnung nimmt +10 % alle 3 Jahre ab 2029 (2029, 2032, 2035) an – im Rahmen der Entwicklung der letzten 3 Jahre; selbst ohne jede Erhöhung bleibt es im Plus: Ø 120 € im Monat nach Steuern.

Restnutzungsdauer – Grundlage der 8,33 % AfA

Gutachten der Grobe & Cie. Valuation GmbH (Frankfurt am Main), Sachverständiger Sebastian Fesser (zertifiziert nach DIN EN ISO/IEC 17024), Ortsbesichtigung und Stichtag 01.10.2026, Gebäude Berliner Straße 244 (Vorder- und Hinterhaus gleich alt und gleich gebaut): **Restnutzungsdauer 12 Jahre** (100 % ÷ 12 ≈ 8,33 % pro Jahr). Die gesetzliche Regel-AfA für Gebäude vor 1925 beträgt 2,5 %. **Warum nur 12 Jahre, obwohl das Haus gepflegt ist?** Die Restnutzungsdauer ist eine Bewertungsgröße nach der Immobilienwertverordnung (Wohnhaus 80 Jahre Gesamtnutzungsdauer, minus Alter, plus Modernisierungen) – keine Aussage, dass das Haus dann am Ende ist; gepflegte Gründerzeithäuser werden weit länger bewohnt. Für Ihre Wohnung wird vor dem Kauf ein eigenes Gutachten auf Ihren Namen erstellt. Gutachten (PDF)

Stresstest – was passiert bei höherem Zins oder weniger Miete?

STARTMIETE	ZINS 4,5 %	ZINS 5 %	ZINS 5,5 %
1.100 € (wie kalkuliert)	**2027: + 159 €** Ø 10 J.: + 233 €	**2027: + 85 €** Ø 10 J.: + 155 €	**2027: + 10 €** Ø 10 J.: + 77 €
1.050 € (50 € weniger)	**2027: + 127 €** Ø 10 J.: + 196 €	**2027: + 53 €** Ø 10 J.: + 118 €	**2027: – 22 €** Ø 10 J.: + 40 €
1.000 € (100 € weniger)	**2027: + 94 €** Ø 10 J.: + 158 €	**2027: + 20 €** Ø 10 J.: + 80 €	**2027: – 55 €** Ø 10 J.: + 2 €

Ergebnis nach Steuern pro Monat – gleiche Rechnung wie die 10-Jahres-Tabelle (1,5 % Tilgung, 35 % Grenzsteuersatz, angenommene Mieterhöhung alle 3 Jahre), nur Zins bzw. Miete verändert. Minus = Zuzahlung, Plus = Überschuss. Die Bank legt den Zins individuell fest. **Selbst bei 5,5 % Zins und 100 € weniger Miete: im Schnitt + 2 € im Monat nach Steuern.**

PRÜFFRAGEN

Die Fragen, die jede Bank und jede KI stellt – direkt beantwortet

Wird die AfA von 8,33 % anerkannt?

Grundlage ist das Gutachten zur Restnutzungsdauer eines zertifizierten Sachverständigen (12 Jahre, Baujahr 1905). Das BMF hat sein einschränkendes Schreiben von 2023 zur kürzeren Nutzungsdauer am 01.12.2025 aufgehoben. Maßgeblich ist die BFH-Rechtsprechung: Die kürzere Restnutzungsdauer kann mit jeder im Einzelfall geeigneten Methode nachgewiesen werden, insbesondere mit dem Gutachten eines qualifizierten Sachverständigen (BFH IX R 25/19 und IX R 14/23). Vorder- und Hinterhaus sind gleich alt (1905) und gleich gebaut. Ablauf vor dem Kauf: Erst wenn Ihre Bank die Finanzierung bestätigt hat, beauftragt der Bauträger auf seine Kosten das Restnutzungsdauer-Gutachten für Ihre Wohnung – auf Ihren Namen. Sie und Ihr Steuerberater prüfen es vor dem Notartermin. Bestätigt das Gutachten die gerechnete AfA nicht, wird nicht beurkundet – Ihnen entstehen keine Kosten. Bei Käufern im Vorder- und im Hinterhaus wurde die AfA von 8,33 % bereits anerkannt.

Beleg: Gutachten

In welchem Zustand sind Haus und Wohnung?

Laut Sanierungsstand ist WE 12 in gutem Zustand – Boden, Wände, Küche und Bad. Das Gemeinschaftseigentum ist insgesamt in gutem Zustand: Die kostenintensiven Maßnahmen sind erledigt (2026 Treppenhäuser, Steigleitungen, Flachdach Vorderhaus, Kellerdecken, Vorderfassade), kurzfristig ist kein größerer Instandsetzungsbedarf erkennbar. Fenster, Satteldach (Ziegel) und Fassade: guter Zustand; im Hinterhaus wurden 2026 zwei Dachfenster erneuert. Die Gastherme von WE 12 ist rund 8 Jahre alt. Für die spätere Erneuerung ist zusätzlich eine eigene Rücklage von 42 € im Monat eingeplant – rund 5.000 € in 10 Jahren, über die Rücklage der Gemeinschaft hinaus (in der Rechnung ohne Steuerabzug angesetzt). Zusammen 75,34 € im Monat für Instandhaltung – rund 12,80 € je m² Wohnfläche im Jahr.

Beleg: Sanierungsstand · Modernisierung

Ist die Miete gesichert?

Die Wohnung ist vermietet, die Miete zahlt der Mieter. Die Mietgarantie des Bauträgers (3 Jahre ab Übergabe) steht im notariellen Kaufvertrag und wird mit der Beurkundung verbindlich: Betrag, Laufzeit und Differenzzahlung bei Leerstand oder Mindermiete – sie muss nur einspringen, wenn die Miete ausbleibt oder niedriger ist; damit sind 36 × 1.100 € = 39.600 € Miete abgesichert. Den Entwurf erhalten Sie vor der Beurkundung. Eine Bonitätsauskunft des Bauträgers erhalten Sie vor der Beurkundung. Eine Mietausfallversicherung können Sie zusätzlich selbst abschließen.

Beleg: Mietausfallversicherung (Beispiel)

Darf die Miete später steigen?

Die Mieten wurden 2026 einvernehmlich per Mieterhöhungsvereinbarung (Nachtrag zum Mietvertrag) angehoben; weitere Erhöhungen einvernehmlich oder bei Neuvermietung per Staffelmiete. Unsere Rechnung nimmt +10 % alle 3 Jahre ab 2029 (2029, 2032, 2035) an – laut ImmoScout24 stiegen die Mieten an dieser Adresse in den letzten 3 Jahren um +10,0 bis +10,2 %; selbst ohne jede Erhöhung bleibt es im Plus: Ø 120 € im Monat nach Steuern.

Beleg: Mieterhöhungsvereinbarung WE 7 · Muster-Mietvertrag mit Staffel

Warum liegen Bankangebot und Gutachten für Ihre Wohnung noch nicht bei?

Weil sie auf Ihren Namen erstellt werden: Das Bankangebot braucht Ihre Unterlagen, Gutachten und Kaufvertrag nennen Sie als Käufer. Deshalb entsteht alles, sobald Sie Interesse melden – kostenlos und unverbindlich: Ihr Bankangebot in der Regel nach 48 Stunden, danach das Restnutzungsdauer-Gutachten für Ihre Wohnung (bezahlt vom Bauträger) und der Kaufvertragsentwurf mit allen Zusagen. Die Partnerbank hat das Objekt bereits bewertet. Beurkundet wird erst, wenn alles vorliegt und passt.

Wer steht hinter dem Angebot?

Die Deutsche Kapitalentwicklung GmbH (Dachau) vermittelt Kapitalanlage-Wohnungen von Bauträgern. Bereits verkauft: Fürth (14 Wohnungen), Ratshausen (26), Hof (110 Apartments), Weiden Häuser 1–4 (40), Nürnberg Nordwestring (25 von 30), Kassel Fichtnerstraße (26 von 32), Nürnberg Knauerstraße (alle bis auf 3), Offenbach (3 von 13). Vor der Beurkundung erhalten Sie eine Bonitätsauskunft des Bauträgers; alle Zusagen stehen im notariellen Kaufvertrag.

Gibt es einen Energieausweis?

Nach den Arbeiten 2026 schätzen wir rund 155 kWh/(m²·a), also Klasse E. Der neue Energieausweis für beide Häuser wird erstellt; Sie erhalten ihn vor der Beurkundung. Der bisherige Ausweis vom 19.11.2025 (Bedarfsausweis, Erdgas: 166,7 kWh/(m²·a), Klasse F) stammt von vor den Arbeiten – seitdem sind die Kellerdecken in beiden Häusern gedämmt, genau die erste Empfehlung des Ausweises.

Beleg: Energieausweis 2025

Mit welcher Wertsteigerung wird gerechnet?

Mit 3 % pro Jahr, nominal – weniger als die jüngste Preisentwicklung vor Ort (Seite „Zum Nachprüfen“). Die Inflation lag 2025 bei 2,2 % (Destatis), das Inflationsziel der EZB liegt bei 2 %. Selbst ohne jede Wertsteigerung entsteht Vermögen – allein durch die Tilgung; die Rechnung zeigt 0 %, 2 %, 3 % und 4 %.

Beleg: Destatis: Inflation 2025

Ist eine Bruttomietrendite von 4,93 % realistisch?

Jahresmiete 13.200 € ÷ Kaufpreis der Wohnung 268.000 €; auf den Gesamtpreis inkl. Küche 4,84 %; auf alle Kosten einschließlich Kaufnebenkosten 4,46 %. Die Miete von 14,86 €/m² (ohne Küche) liegt unter dem Durchschnitt aktueller Angebote vergleichbarer Wohnungen (Ø 16,07 €/m², immowelt, 6 aktuelle Angebote in Offenbach, 14.10.2026).

Welcher Zins gilt wirklich?

Gerechnet ist mit 4,5 % Bank-Zins; der Stresstest zeigt 5,0 und 5,5 %. Die Tilgung wählen Sie selbst; zusätzlich sind Sondertilgungen von bis zu 5 % pro Jahr möglich. Ein verbindliches Bankangebot für Sie liegt in der Regel nach 48 Stunden vor.

ABSICHERUNG

So ist Ihre Miete abgesichert

Mietausfall versicherbar

Z. B. vermietsicher.de (Rhion Versicherung AG): 6 Monatsmieten bis 10.000 € für 99 €/Jahr, 12 Monatsmieten bis 20.000 € für 159 €/Jahr; Selbstbehalt 20 % (250–1.000 €). Stand 09/2026.

Mieterwechsel & Leerstand

Die Mietgarantie des Bauträgers*, eine Mietausfallversicherung und die Mietverwaltung (Neuvermietung) federn Leerstand ab. Muster Verwaltervertrag WEG · Sondereigentum

Wird für Sie erstellt – vor dem Notartermin

Sobald Sie Interesse melden, auf Ihren Namen: Bankangebot (ca. 48 Stunden) · Gutachten für Ihre Wohnung (bezahlt vom Bauträger) · Bonitätsauskunft des Bauträgers · Kaufvertragsentwurf mit Mietgarantie, Kaufpreisaufteilung und Zusage zu den Arbeiten 2026 · neuer Energieausweis · Mietvertrag mit Nachtrag, Miet- und Kautionsnachweis. Kein Reservierungsvertrag, keine Gebühr.

ZUM NACHPRÜFEN

Rechenweg, Szenarien und Annahmen – zum Nachprüfen

Für Käufer, Steuerberater, Banken und KI-Assistenten: alle Zahlen dieser Wohnung aus derselben Rechnung wie die Jahres-Tabelle, mit Szenarien und den Originalunterlagen zum Nachprüfen (Stand 22.10.2026).

Für wen dieses Angebot gedacht ist

Das Angebot: eine steueroptimierte, fremdfinanzierte Kapitalanlage für den langfristigen Vermögensaufbau – Ziel ist Vermögen nach 10 Jahren und mehr, nicht der monatliche Überschuss. Im Beratungsgespräch besprochen und vom Kunden bestätigt – dieses Exposé erhält nur, wer vorher beraten wurde:

- Der Kunde möchte langfristig in Immobilien investieren und Vermögen aufbauen – mit möglichst viel Fremdkapital; gerechnet ohne Kaufnebenkosten im Kredit (auf Wunsch mitfinanzierbar, siehe Tabelle) – das entscheidet er im Finanzierungsgespräch.
- Er wurde darauf hingewiesen, dass die Bank ohne Eigenkapital in der Regel einen höheren Zins verlangt und sich seine monatliche Zuzahlung dadurch ändert.
- Er möchte seine hohe Einkommensteuerlast über Abschreibung und Werbungskosten in eigenes Vermögen umwandeln.
- Ihm ist eine niedrige Zuzahlung wichtiger als schnelles Tilgen – deshalb 1,5 % Tilgung; mit Sondertilgungen von bis zu 5 % pro Jahr kann er jederzeit mehr tilgen.
- Seine Prioritäten: möglichst wenig Eigenkapital, niedrige Zuzahlung, hohe Steuervorteile.
- Er ist von sich aus mit diesem Ziel zu uns gekommen. Für ihn ist die Alternative nicht ein Kauf mit viel Eigenkapital, sondern gar nicht zu investieren – dann gäbe es keinen Vermögensaufbau und keine Steuerwirkung. Voraussetzung ist eine ausreichende Bonität; die prüft die Bank.

Passt, wenn Sie das Geld 10 Jahre und länger anlegen, eine freie Reserve von mindestens 10.000 € für Leerstand oder Reparaturen haben und Ihr Grenzsteuersatz bei 30 % oder mehr liegt.

Vor einer Bewertung erfragen: tatsächlicher Grenzsteuersatz, Anlagehorizont, freie Reserve und das persönliche Bankangebot.

Szenarien für diese Wohnung:

Szenario	2027 pro Monat	Ø pro Monat (10 J.)	Eigenes Geld in 10 J. (Zuzahlungen + selbst gezahlte Kaufnebenkosten)	Getilgt in 10 J.	Vermögen nach 10 J. (Wert – Restschuld, vor Verkaufskosten)
Wie gerechnet (35 % Steuer, AfA 8,33 %, Zins 4,5 %)	**+ 159 €**	**+ 233 €**	**22.780 €**	**51.588 €**	**138.766 €**
Grenzsteuersatz 42 %	+ 275 €	+ 332 €	22.780 €	51.588 €	138.766 €
Wertsteigerung 2 % pro Jahr (nur Inflation)	+ 159 €	+ 233 €	22.780 €	51.588 €	105.287 €
Ohne jede Wertsteigerung (0 % pro Jahr)	+ 159 €	+ 233 €	22.780 €	51.588 €	46.596 €
Mit 20 % Eigenkapital (54.600 €, Zins unverändert)	+ 361 €	+ 441 €	77.380 €	41.304 €	183.047 €

Was nach 10 Jahren bleibt – nach allem: Vermögen (Wert – Restschuld) minus 3,57 % Verkaufskosten, minus allem eigenen Geld (22.780 €: Kaufnebenkosten und Zuzahlungen), plus die monatlichen Überschüsse (28.008 €): **bei 3 % Wertsteigerung ≈ 131.100 €, bei 2 % ≈ 98.900 €, ohne jede Wertsteigerung ≈ 42.300 €** – bei Verkauf nach mehr als 10 Jahren steuerfrei (§ 23 EStG). Auf das eigene Geld sind das bei 3 % rund 21 % pro Jahr – vorsichtig gerechnet, als wäre alles eigene Geld am ersten Tag gezahlt.

Wertentwicklung (gerechnet 3 % pro Jahr, nominal): Die Inflation lag 2025 in Deutschland bei 2,2 % (Destatis, 16.01.2026), das Inflationsziel der Europäischen Zentralbank liegt bei 2 %. Schon 2 % Wertsteigerung entsprechen also nur dem Inflationsziel – während Baukosten und Mieten steigen. Angebotspreise für Wohnungen in der Postleitzahl 63067: +7,61 % in den letzten 12 Monaten (PriceHubble, 08.10.2026). Die Tabelle zeigt zusätzlich 2 % und 0 %. **Selbst ohne jede Wertsteigerung: + 46.596 € Vermögen nach 10 Jahren** – allein durch die Tilgung.

Abschreibung (AfA): AfA 8,33 % pro Jahr auf 80 % Gebäudeanteil – Grundlage ist das Gutachten zur Restnutzungsdauer eines nach DIN EN ISO/IEC 17024 zertifizierten Sachverständigen (Grobe & Cie. Valuation GmbH, Ortsbesichtigung und Stichtag 01.10.2026: Restnutzungsdauer des Gebäudes 12 Jahre, Baujahr 1905; Vorder- und Hinterhaus sind gleich alt und gleich gebaut). Ablauf vor dem Kauf: Erst wenn die Bank die Finanzierung bestätigt hat, beauftragt der Bauträger auf seine Kosten das Restnutzungsdauer-Gutachten für die gekaufte Wohnung – auf den Namen des Käufers. Käufer und Steuerberater prüfen es vor dem Notartermin; beurkundet wird nur, wenn es die gerechnete AfA bestätigt – ohne Kosten für den Käufer. Bei Käufern im Vorder- und im Hinterhaus wurde die AfA von 8,33 % bereits anerkannt. Das BMF hat sein einschränkendes Schreiben von 2023 zur kürzeren Nutzungsdauer am 01.12.2025 aufgehoben; maßgeblich ist die BFH-Rechtsprechung, nach der die kürzere Restnutzungsdauer mit jeder im Einzelfall geeigneten Methode nachgewiesen werden kann – insbesondere mit dem Gutachten eines qualifizierten Sachverständigen (BFH IX R 25/19 und IX R 14/23). Restnutzungsdauer heißt nicht, dass das Haus danach am Ende ist: Sie ist eine Bewertungsgröße nach der Immobilienwertverordnung (Wohnhaus 80 Jahre Gesamtnutzungsdauer, minus Alter, plus Modernisierungen) – gepflegte Häuser werden weit länger bewohnt. Für diese Wohnung: 1.615 € statt 485 € Abschreibung im Monat (Regel-AfA 2,5 %) – bei 35 % Steuersatz rund 396 € weniger Steuer im Monat. Bei einem Verkauf nach mehr als 10 Jahren ist der Gewinn privat steuerfrei (§ 23 EStG) – die höhere Abschreibung wird dann nicht nachträglich versteuert. Gebäudeanteil 80 % laut Kaufpreisaufteilung im Kaufvertrag. Zur Einordnung: Grundstück 474 m² (Teilungserklärung), Miteigentumsanteil WE 12: 80/1000, Bodenrichtwert in 63067 rund 825–1.125 €/m² (Stichtag 01.01.2026) – auf den Boden entfallen damit rund 12–16 % des Kaufpreises, der Gebäudeanteil liegt eher über 80 %.

Miete: Die Mieten sind Marktmieten, keine Mietspiegelmieten: Sie wurden 2026 mit den Mietern einvernehmlich angehoben – per Mieterhöhungsvereinbarung als Nachtrag zum bestehenden Mietvertrag (§ 557 Abs. 1 BGB; drei Vereinbarungen anonymisiert verlinkt, die übrigen und den Mietvertrag der Wohnung erhält der Käufer vor dem Kauf). Die Rechnung nimmt +10 % alle 3 Jahre ab 2029 an – einvernehmlich mit dem Mieter oder bei einer Neuvermietung über eine Staffelmiete im neuen Mietvertrag. Vergleichbare Angebote: Ø 16,07 €/m² (immowelt, 6 Angebote, Spanne 14,29–17,07 €/m², 14.10.2026). Die Mietgarantie des Bauträgers gilt 3 Jahre ab Übergabe (im notariellen Kaufvertrag) – auch wenn in dieser Zeit neu vermietet werden muss. Eine solche Vereinbarung ist unabhängig vom Mietspiegel wirksam; der Mietspiegel ist der Maßstab für einseitige Mieterhöhungen nach § 558 BGB.

Laufende Kosten und Rücklage: Für Instandhaltung zusammen 75 € im Monat – rund 12,74 € je m² Wohnfläche im Jahr: Rücklage der Gemeinschaft 33 € + eigene Rücklage Gastherme 42 €. Die Arbeiten 2026 am Haus sind abgeschlossen und vom Verkäufer bezahlt – dafür kommt keine Sonderumlage auf den Käufer zu. Eigentümerkosten 2027: Hausgeld nicht umlagefähig 50 € + Instandhaltungsrücklage 33 € + Mietverwaltung 30 € + Rücklage Gastherme 42 € = 155 € im Monat, monatlich eingerechnet, laufende Kosten +3 % pro Jahr. Den umlagefähigen Teil zahlt der Mieter. Die Gastherme dieser Wohnung ist rund 8 Jahre alt. Für die spätere Erneuerung der Gastherme ist zusätzlich eine eigene Rücklage von 42 € im Monat eingeplant (rund 5.000 € in 10 Jahren) – über die Rücklage der Gemeinschaft hinaus und in der Rechnung ohne Steuerabzug angesetzt.

Mietgarantie und Bauträger: Die Mietgarantie des Bauträgers (3 Jahre ab Übergabe) steht im notariellen Kaufvertrag und wird mit der Beurkundung verbindlich. Sie sichert 36 × 1.100 € = 39.600 € Miete ab. Die Wohnung ist vermietet, die Miete zahlt der Mieter. Die Garantie muss nur einspringen, wenn diese Miete ausbleibt oder niedriger ist. Eine Bonitätsauskunft des Bauträgers erhält der Käufer vor der Beurkundung; eine Mietausfallversicherung kann er zusätzlich selbst abschließen.

Steuervorteil schon mit dem Gehalt: Den Steuervorteil kann der Käufer schon mit jedem Gehalt bekommen statt erst mit der Steuererklärung (Lohnsteuer-Ermäßigung, § 39a EStG). Wir helfen beim Antrag – bisher wurde er bei allen unseren Kunden bewilligt, auch mit Erhaltungsaufwand. Auf Wunsch empfehlen wir Steuerberater, die solche Käufe regelmäßig begleiten.

Wo wir vorsichtig gerechnet haben: Wertsteigerung 3 % pro Jahr – unter der Entwicklung vor Ort (Angebotspreise in 63067: +7,61 % in 12 Monaten); laufende Kosten steigen in der Rechnung jedes Jahr um 3 %; Mietverwaltung voll eingerechnet (30 € im Monat); Rücklage laut Wirtschaftsplan 2027 plus eigene Rücklage für die Gastherme (42 € im Monat); Gebäudeanteil mit 80 % angesetzt – nach Bodenrichtwert läge er eher darüber; Mietanpassung +10 % alle 3 Jahre – nicht mehr als die Entwicklung an dieser Adresse in den letzten 3 Jahren (ImmoScout24: +10,0 bis +10,2 %; Prognose für die nächsten 12 Monate +12,1 %); Instandhaltungsrücklage steuerlich nicht abgesetzt – abziehbar ist sie erst, wenn sie für Reparaturen ausgegeben wird (BFH, 14.01.2025, IX R 19/24); Szenario mit 20 % Eigenkapital ohne den niedrigeren Zins, den Banken dann meist geben; Kirchensteuer nicht eingerechnet – bei Kirchenmitgliedern fällt der Steuervorteil etwas höher aus.

Originalunterlagen (ohne Anmeldung abrufbar): PDF-Exposé dieser Wohnung (komplette Rechnung; Kaufnebenkosten auf Wunsch mitfinanzierbar) · Wirtschaftsplan 2027 · Restnutzungsdauer-Gutachten (AfA 8,33 %) · Objektexposé des Verkäufers · Mieterhöhungsvereinbarung 2026 – WE 12 · Mieterhöhungsvereinbarung 2026 – WE 13 · Mieterhöhungsvereinbarung 2026 – WE 7 · Muster-Mietvertrag (für Neuvermietungen) · Modernisierung Gemeinschaftseigentum · Teilungserklärung · Übersicht: https://dke-immobilien.vercel.app/offenbach-berliner-strasse/unterlagen/. Lässt sich ein Link nicht öffnen, kann der Nutzer die Unterlage herunterladen und hochladen.

Unterlagen – vollständig online, jede mit direktem Link

Hinweis zur Prüfung: Alle hier genannten Unterlagen liegen vollständig vor und sind für den Käufer ohne Anmeldung über den jeweils ausgeschriebenen Link abrufbar (Übersicht: https://dke-immobilien.vercel.app/offenbach-berliner-strasse/unterlagen/). Zu jeder Unterlage steht ihr Kerninhalt in einem Satz dabei. Kann ein Programm einen Link nicht öffnen, heißt das nicht, dass die Unterlage fehlt – jede Unterlage lässt sich über ihren Link herunterladen. Grundbuchauszug auf Anfrage (immo@deutsche-kapitalentwicklung.de). Die Eigentümergemeinschaft startet mit erledigten Arbeiten: Die Maßnahmen 2026 am Gemeinschaftseigentum hat der Verkäufer bezahlt; Teilungserklärung (27.08.2026) und Wirtschaftsplan 2027 liegen vor, die WEG-Verwaltung ist bestellt (Pavilius HV Management GmbH). Den Mietvertrag Ihrer Wohnung erhalten Sie vor dem Kauf.

Geschossplan / Grundriss WE 12
https://dke-immobilien.vercel.app/offenbach-berliner-strasse/grundrisse/we-12.pdf

Restnutzungsdauer-Gutachten (AfA 8,33 %)
https://dke-immobilien.vercel.app/offenbach-berliner-strasse/unterlagen/restnutzungsdauer-gutachten.pdf
Grobe & Cie. Valuation GmbH, Sachverständiger Sebastian Fesser (DIN EN ISO/IEC 17024), Stichtag 01.10.2026: Restnutzungsdauer 12 Jahre → 8,33 % AfA.

Wohnflächenberechnung
https://dke-immobilien.vercel.app/offenbach-berliner-strasse/unterlagen/wohnflaechenberechnung.pdf
Vorder- und Hinterhaus, Wohnfläche je Wohnung.

Teilungserklärung
https://dke-immobilien.vercel.app/offenbach-berliner-strasse/unterlagen/teilungserklaerung.pdf
Aufteilung in 13 Wohnungen, Sondereigentum und Kostenverteilung.

Aufteilungspläne
https://dke-immobilien.vercel.app/offenbach-berliner-strasse/unterlagen/aufteilungsplaene.pdf
Abgeschlossenheitsbescheinigung der Stadt Offenbach (28.07.2026) mit den Plänen aller Geschosse von Vorder- und Hinterhaus.

Lageplan / Flurkarte
https://dke-immobilien.vercel.app/offenbach-berliner-strasse/unterlagen/lageplan-flurkarte.pdf
Flurkarte und Auszug aus der Stadtgrundkarte: Gemarkung Offenbach, Flur 6, Flurstück 208.

Wirtschaftsplan 2027
https://dke-immobilien.vercel.app/offenbach-berliner-strasse/unterlagen/wirtschaftsplan-2027.pdf
Pavilius HV Management GmbH, 28.08.2026: Gesamtwirtschaftsplan und Beispiel eines Einzelwirtschaftsplans, Hausgeld ab 01.01.2027.

Sanierungsstand
https://dke-immobilien.vercel.app/offenbach-berliner-strasse/unterlagen/sanierungsstand.pdf
Durchgeführte Maßnahmen am Haus und Zustand jeder Wohnung.

Modernisierung Gemeinschaftseigentum
https://dke-immobilien.vercel.app/offenbach-berliner-strasse/unterlagen/modernisierung-gemeinschaftseigentum.pdf
12.10.2026: Flachdach, Fassade, Kellerdecken, Steigleitungen, Treppenhäuser.

Modernisierung Wohnungen
https://dke-immobilien.vercel.app/offenbach-berliner-strasse/unterlagen/modernisierung-wohnungen.pdf
12.10.2026: Ausstattungsstandard der kernsanierten Wohnungen (WE 5, 6 und 9).

Stellungnahme Bausachverständiger
https://dke-immobilien.vercel.app/offenbach-berliner-strasse/unterlagen/stellungnahme-bausachverstaendiger.pdf
Ing. Valerius Prill, Begehung 16.06.2026 (Zustand vor der Modernisierung).

Baubeschreibung Vorderhaus
https://dke-immobilien.vercel.app/offenbach-berliner-strasse/unterlagen/baubeschreibung-vorderhaus.pdf
Bauweise und Ausstattung des Vorderhauses.

Baubeschreibung Hinterhaus
https://dke-immobilien.vercel.app/offenbach-berliner-strasse/unterlagen/baubeschreibung-hinterhaus.pdf
Bauweise und Ausstattung des Hinterhauses.

Auskunft Baulastenbuch
https://dke-immobilien.vercel.app/offenbach-berliner-strasse/unterlagen/baulastauskunft.pdf
Stadt Offenbach, 01.12.2025: keine Baulasteintragung.

Auszug Denkmalverzeichnis Hessen
https://dke-immobilien.vercel.app/offenbach-berliner-strasse/unterlagen/denkmal-auszug.pdf
06.01.2026: Objekt innerhalb der Gesamtanlage XVI – kein Einzeldenkmal.

Energieausweis Vorderhaus 2025
https://dke-immobilien.vercel.app/offenbach-berliner-strasse/unterlagen/energieausweis-vorderhaus-2025.pdf
Bedarfsausweis vom 19.11.2025: 166,7 kWh/(m²·a), Klasse F – erstellt vor der Kellerdeckendämmung 2026; neuer Ausweis wird erstellt und vor der Beurkundung übergeben.

Gebäudeversicherung
https://dke-immobilien.vercel.app/offenbach-berliner-strasse/unterlagen/versicherungsschein.pdf
AXA Beitragsrechnung: Wohngebäude-, Glas- sowie Haus- und Grundbesitzhaftpflichtversicherung.

Mieterhöhungsvereinbarung 2026 – WE 7, 12, 13
https://dke-immobilien.vercel.app/offenbach-berliner-strasse/unterlagen/mieterhoehungsvereinbarung-we-7.pdf
Nachtrag 2026, anonymisiert (Ziffer 3 geschwärzt). Ebenso WE 12 · WE 13; die übrigen gleich aufgebaut.

Objektexposé des Verkäufers
https://dke-immobilien.vercel.app/offenbach-berliner-strasse/unterlagen/objektexpose-verkaeufer.pdf
Aktualisiert am 21.10.2026.

Muster-Mietvertrag (für Neuvermietungen)
https://dke-immobilien.vercel.app/offenbach-berliner-strasse/unterlagen/muster-mietvertrag.pdf

Muster-Verwaltervertrag WEG
https://dke-immobilien.vercel.app/offenbach-berliner-strasse/unterlagen/muster-verwaltervertrag-weg.pdf

Muster-Verwaltervertrag Sondereigentum (Mietverwaltung)
https://dke-immobilien.vercel.app/offenbach-berliner-strasse/unterlagen/muster-verwaltervertrag-sev.pdf

Zum Nachlesen: § 557 BGB – Mieterhöhung nach Vereinbarung · § 557a BGB – Staffelmiete · § 556f BGB · § 7 EStG – AfA · § 23 EStG – steuerfreier Verkauf nach 10 Jahren · § 1 GrEStG – Grunderwerbsteuer · Wohnungseigentumsgesetz

IHR ANSPRECHPARTNER

Deutsche Kapitalentwicklung GmbH

Besichtigung nach Vereinbarung · provisionsfrei für Sie · kein Reservierungsvertrag, keine Gebühr

Telefon / WhatsApp
+49 1514 4922312
E-Mail
immo@deutsche-kapitalentwicklung.de

Online-Exposé mit Live-Rechner
Offenbach WE 12 öffnen ↗
Annahmen ändern und dieses PDF neu erstellen

So geht es weiter, wenn Sie Interesse haben

1. **Exposé prüfen** – in Ruhe, gern mit Ihrem Steuerberater
2. **Finanzierung anfragen** – Bankangebot in ca. 48 Stunden
3. **Besichtigung** – gern mit eigenem Sachverständigen
4. **AfA-Gutachten** – auf Ihren Namen, bezahlt vom Bauträger
5. **Kaufvertrag prüfen** – Entwurf vor dem Notartermin
6. **Notartermin** – erst wenn alles passt
7. **Verwaltung** – Übergabe, Miete, Hausgeld
8. **Lohnsteuer-Ermäßigung** – Steuervorteil mit jedem Gehalt

Wenn Sie Interesse haben, fragen Sie die Finanzierung an – dann haben Sie ein schriftliches Angebot der Bank. Beurkundet wird erst, wenn alles passt; bis dahin entstehen Ihnen keine Kosten.

Das sagen unsere Kunden
(Stand 07.10.2026 – zum Nachlesen anklicken)

Trustpilot
Hervorragend · 37 Bewertungen

Google
5,0 von 5 Sternen

ProvenExpert
5,00 von 5 · Sehr gut

Haftungsausschluss und wichtige Hinweise. * Die Mietgarantie des Bauträgers (3 Jahre ab Übergabe) steht im notariellen Kaufvertrag; Kalkulationsmiete = Miete laut Mietvertrag bzw. nach der Kernsanierung. Dieses Exposé ist kein Angebot im Rechtssinne; maßgeblich ist allein der notarielle Kaufvertrag. Alle Angaben beruhen auf Informationen des Bauträgers bzw. Verkäufers und Dritter; sie wurden sorgfältig zusammengestellt, eine Gewähr für Richtigkeit und Vollständigkeit übernehmen wir nicht. Die Haftung der Deutschen Kapitalentwicklung GmbH ist – außer bei Vorsatz, grober Fahrlässigkeit und Verletzung von Leben, Körper oder Gesundheit – ausgeschlossen. Alle Rechnungen sind Modellrechnungen mit den auf der Seite „Ihre Zahlen" genannten Annahmen (berechnet am 27.10.2026); sie sind keine Prognose und keine Garantie – Miete, Kosten, Zins, Steuerwirkung und Wertentwicklung können abweichen. Keine Anlage-, Steuer-, Rechts- oder Finanzierungsberatung; die steuerliche Behandlung klärt Ihr Steuerberater, die Finanzierung ist bonitätsabhängig. Zusagen zu Miete und Kosten gibt der Bauträger; sie stehen im notariellen Kaufvertrag. Bilder teils Visualisierungen bzw. Musterfotos. Irrtum, Änderungen und Zwischenverkauf vorbehalten. © 2026 Deutsche Kapitalentwicklung GmbH · Felix-Wankel-Straße 10 · 85221 Dachau · Geschäftsführer: Gianluca Pasquale · Amtsgericht München HRB 309996.